

～プランター | TLC屋上緑化 | TLC壁面緑化～

TOSHIN Planter vol. 23

# 価格表

(消費税別途)

2020年7月1日現在

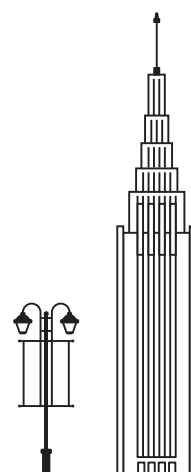
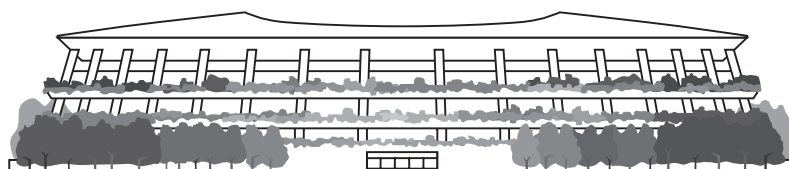
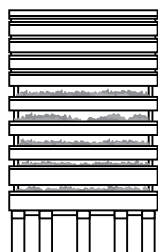

株式会社トーシンコーポレーション

[www.toshin-grc.co.jp](http://www.toshin-grc.co.jp)

## ■ トーシンプランター GRC

頁	品番	幅・奥行・高さ(mm)	重量(Kg)	容量(ℓ)	PW容量	本体価格(円)	PWセット価格(円)	VW
ランダムスクエア ※廃番色：ダークブラウン・ダークグレー						税抜・運賃別途		
30	RN-1240	1,216・416・420	46	169	113	49,400	66,000	60
	1040	1,016・416・420	44	140	93	35,200	45,800	60
	840	816・416・420	40	111	74	30,800	37,000	40
ノア								
31	NO-1050	1,046・476・540	40	96	-	廃番		60
ウェーブ ※2020年9月末廃番 WAV-440 ※廃番色：ダークブラウン・ダークグレー								
32	WAV-1240	1,220・420・420	57	169	113	49,400	66,000	60
	1040	1,020・420・420	44	140	93	35,200	45,800	60
	840	820・420・420	38	117	74	30,800	37,000	40
	440	420・420・420	23	54	36	24,200	30,200	20
	620M	φ 620・435	33	108	72	31,600	37,600	40
シード ※廃番色：ダークブラウン・ダークグレー								
33	SE-935	900・347・350	21	65	41	26,400	32,400	40
デコロック ※2020年9月末廃番 DR-440 ※廃番色：ダークブラウン・ダークグレー								
35	DR-1240	1,224・424・420	57	169	113	49,400	66,000	80
	1040	1,024・424・420	45	140	93	35,200	45,800	60
	840	824・424・420	37	111	74	30,800	37,000	40
	440	424・424・420	22	54	36	24,200	30,200	20
キュービック ※2020年9月末廃番 (全シリーズ) ※廃番色：ダークブラウン・ダークグレー								
35	CUB-1240	1,206・406・420	55	169	113	49,400	66,000	60
	1040	1,006・406・420	51	140	93	35,200	45,800	60
	840	806・406・420	41	111	74	30,800	37,000	40
	440	406・406・420	22	54	36	廃番		20
小端積								
36	CK-1250	1,230・535・515	77	267	177	58,000	74,600	100
	1045	1,030・480・465	54	179	124	44,200	54,800	60
	933	930・360・340	33	81	56	廃番		40
	727	730・305・295	23	43	-	20,000	-	20
	440	430・430・420	30	54	36	25,000	31,000	20
アンティークブリック								
37	NAB-1240	1,220・420・420	53	169	113	56,400	73,000	60
	1040	1,020・420・420	47	140	93	42,800	53,400	60
	940	920・420・420	42	125	83	廃番		60
	830	820・320・350	30	66	47	23,600	29,800	40
	440	420・420・420	19	54	36	24,600	30,600	20
ラフィーノ ※2020年9月末で廃番								
38	RAF-830	810・310・320	20	61	42	24,000	30,200	40
石積								
39	CC-1000	1,025・375・365	37	105	64	廃番		60
	550	575・575・500	34	120	87	廃番		60
インド砂岩 ※2020年9月末廃番 SAG-440、IS-927・827								
40	SAG-1040	1,010・410・420	42	140	113	37,400	48,000	60
	940	910・410・420	40	125	93	廃番		60
	840	810・410・420	37	111	74	33,000	39,200	40
	440	410・410・420	19	54	36	25,200	31,200	20
	IS-927	910・285・290	25	55	-	22,600	-	40
	827	810・285・290	24	49	-	20,800	-	40
	ISM-500	φ 510・450	33	72	49	26,000	32,000	40

※表示価格は税別・運賃別途となっております。 **受注** は、受注生産品です。納期等、お問合せください。

**PW** プラスウォーター(底面給水方式)の略です。(PWタンクの単品販売はしていません) **PW容量** は、PWタンクセット時の土容量を示します。

**VW** は、容積換算重量の略です。運賃を算出する際に使用いたします。運賃につきましては各営業所までお問合せください。

頁	品番	幅・奥行・高さ(mm)	重量(Kg)	容量(ℓ)	PW容量	本体価格(円)	PWセット価格(円)	VW	
大型シリーズ ※2020年9月末廃番 (全シリーズ)						税抜・運賃別途			
41	GL-2950	受注	2,000・900・500	211	792	567	135,800	178,200	280
	1595	受注	1,500・900・500	158	592	424	110,600	142,400	200
	995	受注	900・900・500	112	352	252	66,600	87,800	120
	NGHS-2058	受注	2,010・910・580	215	933	712	170,000	212,400	300
	1558	受注	1,510・910・580	165	696	531	138,200	170,000	220
	958	受注	910・910・580	115	410	313	85,200	106,400	120
	NGAB-2058	受注	2,020・920・580	215	933	712	170,000	212,400	300
	1558	受注	1,520・920・580	165	696	531	138,200	170,000	220
	958	受注	920・920・580	115	410	313	85,200	106,400	120
K型									
43	TK-1500		1,500・550・530	129	379	278	67,200	89,800	100
	1200		1,200・505・515	90	267	177	45,000	61,600	100
	1000		1,000・450・465	60	179	124	32,200	42,800	60
	900		900・330・340	35	81	56	23,400	29,600	40
M型									
43	TM-1200		φ 1,200・600	155	603	462	68,400	89,600	260
	850		φ 850・490	76	242	172	39,200	57,200	100
	550		φ 550・440	31	88	59	19,600	25,600	40
石肌プレーン ※2020年9月末廃番色：ダークブラウン・ダークグレー									
44	SP-1040		1,006・406・420	40	140	93	33,200	43,800	60
	840		806・406・420	33	111	74	28,600	34,800	40
	SS-800		806・246・300	24	45	-	13,200	-	20
	710		716・261・220	19	31	-	12,000	-	20
	1035		1,006・356・220	23	60	31	18,000	24,200	40
ダンディストライプ ※2020年9月末廃番色：ダークブラウン・ダークグレー									
45	DS-1240T		1,210・410・420	61	169	113	49,400	66,000	60
	1040T		1,010・410・420	54	140	93	35,200	45,800	60
	940T		910・410・420	51	125	83	廃番		60
	840T		810・410・420	47	111	74	30,800	37,000	40
	440T		410・410・420	32	54	36	24,200	30,200	20
石材調 K型/M型 ※2020年9月末廃番 GMBS-1200									
46	GTG-1020		1,020・475・480	63	195	158	35,800	46,400	60
	GTG-832		800・320・350	30	71	51	24,200	30,400	40
	GMBS-1200	受注	φ 1,210・580	135	576	439	82,200	103,400	240
	900		φ 910・580	93	316	241	58,000	76,000	120
	GTMG-460		φ 470・430	23	67	47	21,200	27,200	40
彫刻スペイン									
47	ESF-1030		1,000・300・320	30	69	-	廃番		40
	830		800・300・320	27	54	-	廃番		20
	ES-827		800・270・295	25	43	-	廃番		20
	727		700・270・295	20	37	-	廃番		20
彫刻ガンダーラ									
47	GA-1030		1,000・300・320	32	69	-	廃番		40
	700		700・270・290	21	41	-	廃番		20
	650A		650・190・205	17	18	-	廃番		20
	650B		650・190・205	17	18	-	廃番		20
	650C		650・190・205	17	18	-	廃番		20
ファブリック									
47	FAB-830		808・308・320	21	61	42	廃番		40
	M460		φ 470・430	16	67	47	廃番		40

頁	品番	幅・奥行・高さ(mm)	重量(Kg)	容量(ℓ)	PW容量	本体価格(円)	PWセット価格(円)	VW	
グレンウッディ						税抜・運賃別途			
48	WK-1040	1,006・406・420	40	140	93	38,800	49,400	60	
	830	806・306・320	24	61	42	21,200	27,400	20	
	660	610・610・500	49	160	114	40,400	46,400	60	
	440	406・406・420	24	54	36	25,000	31,000	20	
ウッディ									
49	WM-1200	受注	φ 1,200・580	101	595	464	92,400	113,600	240
	900		φ 900・580	62	331	254	64,800	82,800	120
	600		φ 600・450	36	107	73	26,400	32,400	40
ビヤ樽ボルカ									
49	BB-620		φ 620・440	31	90	68	26,400	32,400	40
	620 キャスター付属		φ 620・523	35	90	68	34,800	40,800	40
	450		φ 450・300	18	32	-	13,200	-	20
	360		φ 360・260	11	17	-	12,000	-	20
ビヤ樽舟形									
49	BS-700		700・400・300	21	35	-	29,200	-	40
コニカル									
49	CO-900	受注	φ900・420	33	144	-	66,400	-	80
スリムウッド									
50	SLM-W922		906・226・235	16	35	-	15,800	-	20
	専用吊金具		-	-	-	-	12,800	-	20
スカイガーデン ※2020年9月末廃番 NSG-900-BK									
51	NSG-900		900・220・220	14	35	-	14,000	-	20
	専用吊金具		-	-	-	-	12,800	-	20
チーズ									
52	CH-7835		784・354・370	29	76	47	廃番		40
チーズベンチ									
52	CHZ-7835		800・370・390	36	-	-	廃番		60
DANDAN									
53	DD-900	受注	600・600・870	73	216	-	73,200	-	80
	900W	受注	600・600・870	76	107	72	73,200	79,000	80
	600	受注	600・600・570	53	138	-	61,600	-	60
	600W	受注	600・600・570	56	68	33	61,600	67,400	60
	450	受注	600・600・450	38	107	72	36,600	42,600	40
	300	受注	600・600・300	28	68	33	30,800	36,800	40
	DD-Z(座板)	受注	605・605・65	7.3	-	-	34,600	-	-
ジョイナス									
55	JO-420M	受注	φ 600・420	29	99	75	39,400	45,400	60
	420D	受注	φ 600・420	29	82	62	39,400	45,400	60
	220M	受注	φ 600・220	16	49	-	28,600	-	40
	220U	受注	φ 600・220	16	-	-	28,600	-	40
	420DZ	受注	φ 600・445	36	-	-	77,200	-	60

※表示価格は税別・運賃別途となっております。受注は、受注生産品です。納期等、お問合せください。

PW プラスウォーター(底面給水方式)の略です。(PWタンクの単品販売はしておりません) PW容量は、PWタンクセット時の土容量を示します。

VW は、容積換算重量の略です。運賃を算出する際に使用いたします。運賃につきましては各営業所までお問合せください。

■ トーシンプランター FRP

頁	品番	幅・奥行・高さ(mm)	重量(Kg)	容量(ℓ)	PW容量	本体価格(円)	PWセット価格(円)	VW	
フォルティナ®ルーバー プランター ※2020年9月末廃番						税抜・運賃別途			
57	FOL-9080-OK	受注 907・907・822	56	390	-	650,000	-	問合せ	
FRP 連結 / 両面開口タイプ									
59	HCW-510J	1,000・350・510	9	155	125	35,200	41,400	60	
	360J	1,000・350・360	8	102	72	26,400	32,600	40	
	/ 片面開口タイプ								
	HCW-510E	1,002・350・510	10	155	125	35,200	41,400	60	
	360E	1,002・350・360	8	102	72	26,400	32,600	40	
	/ 両面開口タイプ(コーナー) ※連結部は 350 mm								
	HCW-510C	500・500(*)・510	9	100	72	42,800	48,800	40	
	360C	500・500(*)・360	8	68	40	35,800	41,800	20	
	/ 排水トレイ								
	HCW-TR	2,025・89・22	1	-	-	4,200	-	20	
	/ エンドキャップ								
	HCW-TR-CAP	20・85・20	0.02	-	-	1,000	-	20	
/ グリーンカーテンフック									
58	HC-HOK	-	-	-	-	1,700	-	20	
FRP 大型スクエア									
61	HC-9090	受注 900・900・920	46	682	-	195,200	-	200	
	7575	受注 750・750・770	25	390	-	132,000	-	120	
	6060	受注 600・600・620	20	196	-	68,800	-	80	
FRP スタンダード K 型 / M 型									
63	NHC-1240	1,200・400・420	12	169	113	38,400	55,000	60	
	1040	1,000・400・420	11	140	93	31,800	42,400	60	
	940	900・400・420	10	125	83	27,400	38,000	60	
	840	800・400・420	9	111	74	24,200	30,400	40	
	440	400・400・420	7	54	36	17,600	23,600	20	
	HCM-1000	φ 1,000・580	20	409	307	49,400	67,400	180	
	800	φ 800・520	18	232	167	38,400	50,400	100	
	600	φ 600・470	9	116	80	30,800	36,800	60	
大型 FRP シリーズ									
64	FRK-1900AW	1,900・700・570	33	590	-	150,600	-	200	
	1600AW	1,600・550・550	19	400	-	104,800	-	140	
	1550AW	1,500・500・550	17	310	-	98,000	-	120	
	1510TW	受注 1,500・1,000・650	35	750	-	172,000	-	240	
	1002SW	1,000・1,000・600	20	450	-	114,200	-	120	
	700SW	700・700・550	15	220	-	73,000	-	100	
	541SW	540・540・450	8	110	-	51,000	-	60	
FRP ブラインドキャスター									
65	NHCC-1240	受注 1,200・400・420	15	135	79	65,600	82,200	60	
	1040	受注 1,000・400・420	14	112	65	57,800	68,400	60	
	940	受注 900・400・420	13	101	59	53,800	64,400	60	
	840	受注 800・400・420	12	90	53	50,200	56,400	40	
FRP 雨水貯め型 角 / 丸 ※2020年9月末廃番					貯水量				
66	NHCT-1240	1,200・400・420	12	126	42	58,200	-	60	
	1040	1,000・400・420	11	105	35	48,400	-	60	
	940	900・400・420	10	94	31	44,000	-	60	
	840	800・400・420	9	83	28	40,600	-	40	
	HCMT-1000	φ 1000・580	24	331	71	79,200	-	180	
	800	φ 800・520	21	178	45	66,000	-	100	
FRP モクメ ※ ( ) は仕切り板を使用した場合の容量。 ※2020年9月末廃番 WD-450H、450M、450L									
69	WD-450H	450・450・960	15	171(79)	-	71,400	-	60	
	450M	450・450・710	12	125(79)	-	63,800	-	60	
	450L	450・450・460	7	79	55	33,000	39,000	40	
	WD-900H	900・300・860	16	204(68)	-	74,800	-	80	
	900L	900・300・310	7	68	46	31,800	38,000	40	

■テラス・バルコニー～インドア プランター

頁	品名	品番	幅・奥行・高さ(mm)	重量(Kg)	容量(ℓ)	本体価格(円)	穴あけ加工料(円)
ライト付き						税抜・運賃別途	
70	バンドウ・ライト ※9月末廃番	LBND-1200	φ 1300・1200	35	-	330,000	5,000
70	ピアンカ・ライト ※9月末廃番	LBIC-1200	φ 600・1200	14.5	-	185,000	3,000
71	ムーン・ライト ※9月末廃番	LMON-600	φ 650・600	5	-	48,000	3,000 ※屋外コードへの変更のみ
		500	φ 550・500	3.5	-	40,000	
		400	φ 450・400	2.5	-	32,000	
		LMON-stand	φ 280・130	3	-	22,000	-
71	クーボ・ライト	LCUB-500	500・500・500	8	-	40,000	3,000 ※屋外コードへの変更のみ
		400	400・400・400	5	-	32,000	
71	ソノノ・ライト	LSON-400	1000・400・400	10.5	-	63,000	
72	クーラ・ライト	LCUL-500	φ 800・555	15	50	廃番	
72	カミーノ・ライト ※9月末廃番	LCMI-1500	φ 630・1500	17	65	127,000	3,000
		1200	φ 500・1200	11	37	118,000	3,000
73	アペルト・ライト ※9月末廃番	LAPE-1000	550・550・1000	17	59	94,000	3,000
		700	380・380・700	8	20	54,000	3,000
73	ヴァーゴ・ライト ※9月末廃番	LVAG-600	φ 680・600	8.5	55	82,000	3,000
モダンスタイル(灌水セット)							
頁	品名	品番	幅・奥行・高さ(mm)	重量(Kg)	容量(ℓ)	本体価格(円)	灌水セット(円)
74	バルコネラ	MBAL-800	800・190・190	4.3	12	※灌水セットのみ	12,000
		500	500・190・190	2.4	8	※灌水セットのみ	7,000
	バルコネラ 専用ブラケット	MBAL-BLA	-	1.3	-	6,000	-
74	クラシコ・ジョーカー	MJOK-650	φ 700・650	14.6	145	45,000	53,000
		560	φ 600・560	10.2	90	32,000	38,000
		470	φ 500・470	7.5	40	24,000	29,000
		400	φ 430・400	5.5	28	15,000	20,000
		330	φ 350・330	3.9	13	9,000	15,000
	クラシコ・ジョーカー 専用キャスター	MJOK-CAS-650	対応サイズ：φ 700用	1.0	-	8,000	-
		560	φ 600用	0.8	-	5,800	-
		470	φ 500用	0.7	-	5,200	-
76	キュービコ	MCBC-950	500・500・950	18.8	61	68,000	74,000
		750	400・400・750	9.3	31	36,000	42,000
		560	300・300・560	5.2	14	20,000	24,000
モダンスタイル							
頁	品名	品番	幅・奥行・高さ(mm)	重量(Kg)	容量(ℓ)	本体価格(円)	穴あけ加工料(円)
76	ピアット・モダン ※9月末廃番	MPIA-360	φ 1200・360	9.0	182	88,000	無料
		240	φ 800・240	3.5	57	36,500	無料
		180	φ 600・180	1.9	26	22,000	無料
		150	φ 500・150	1.2	16	14,000	無料
77	アキュート カリーノ・モダン ※9月末廃番	MACU-CA500	550・550・500	7	65	60,000	無料
		400	450・450・400	4.5	30	53,000	無料
		300	350・350・300	2.5	12	37,000	無料
77	アキュート アルト・モダン ※9月末廃番	MACU-700	350・350・700	5.5	15	77,000	無料
77	アキュート モンタンテ・モダン ※9月末廃番	MACU-1000	440・440・1000	11	30	129,000	無料
78	プーロ・モダン	MPUR-500	500・500・500	7.5	45	27,000	無料
		400	400・400・400	4.5	22	18,000	無料
78	プーロ ソノノ・モダン	MPSO-400	1000・400・400	11.3	73	52,000	無料
79	カルモ・モダン ※9月末廃番	MCAL-700	φ 700・700	9	110	84,000	無料
		600	φ 600・600	6.5	65	64,000	無料
		500	φ 500・500	4.5	40	51,000	無料
		400	φ 400・400	3.5	20	38,000	無料
		340	φ 340・340	2.2	12	30,000	無料
79	エレガンザ・モダン ※9月末廃番 (廃番色：レッド)	MELG-750	φ 1120・750	24	270	210,000	無料
		1000	φ 660・1000	12	65	120,000	無料
		500	φ 800・500	10	80	100,000	無料
		330	φ 565・330	5	20	70,000	無料

※表示価格は税別・運賃別途となっております。

受注 は、受注生産品です。納期等、お問合せください。 ※P070-P085、P090-091は輸入品となります。受注の際には、在庫・納期などご確認ください。

VW は、容積換算重量の略です。運賃を算出する際に使用いたします。運賃につきましては各営業所までお問合せください。

頁	品名	品番	幅・奥行・高さ(mm)	重量(Kg)	容量(ℓ)	本体価格(円)	穴あけ加工料(円)
ナチュラルスタイル						税抜・運賃別途	
80	ノッテ クーボ・ナチュラル	NNKB-600	600・600・600	11.5	205	36,000	(穴あり)
		500	500・500・500	8.5	120	26,000	(穴あり)
		400	400・400・400	5.5	60	16,000	(穴あり)
	ノッテ モンタンテ・ナチュラル	NNMO-1000	400・400・1000	10.5	140	38,000	(穴あり)
		NNSN-1000	1000・450・450	14	180	40,000	(穴あり)
		800	800・310・310	10	70	25,000	(穴あり)
ノッテ ソンノ・ナチュラル	600	600・200・200	5	20	12,000	(穴あり)	
	ブリティッシュ クーボ ・ナチュラル	NBCU-560	560・560・560	16	140	34,000	(穴あり)
		470	470・470・470	10	80	25,000	(穴あり)
390		390・390・390	8	40	16,000	(穴あり)	
81	ブリティッシュ ソンノ ・ナチュラル	NBSN-1000	1000・410・410	15	140	38,000	(穴あり)
		800	800・330・330	10	73	22,000	(穴あり)
		600	600・250・250	5	30	11,000	(穴あり)
81	ブリティッシュ モルタ ・ナチュラル	NBMR-500	φ 600・500	9	93	18,000	(穴あり)
		410	φ 500・410	6.5	50	13,000	(穴あり)
		320	φ 400・320	4.5	23	6,500	(穴あり)
		230 ※9月末廃番	φ 300・230	3	10	4,000	(穴あり)
82	レグノ クーボ・ナチュラル ※9月末廃番	NLCU-400	400・400・400	6.5	-	15,000	-
	レグノ ビラミーテ・ナチュラル ※9月末廃番	NLPI-650	400・400・650	7.4	-	20,000	-
		540	330・330・540	5.1	-	15,000	-
82	マカロン・ナチュラル ※9月末廃番 (廃番色：PB、TT、LB、SS、OG、AT)	NMAC-700	φ 780・700	10	198	57,000	無料
		600	φ 680・600	6.0	119	38,000	無料
		500	φ 580・500	4.5	69	28,000	無料
		400	φ 460・400	2.5	34	21,000	無料
83	バンドウ・ナチュラル ※9月末廃番	NBAN-200	φ 1300・1200	32.0	720	238,000	無料
83	ビスコッティ・ナチュラル ※9月末廃番	NBIS-590	φ 680・590	5.1	150	37,000	無料
		480	φ 580・480	4.6	89	28,000	無料
		440	φ 510・440	3.1	63	24,000	無料
		385	φ 470・385	2.2	47	21,000	無料
クラシカル・スタイル							
84	シャビー モルタ・クラシカル	CSMO-400	φ 450・400	1.6	45		廃番
	シャビー セラータ・クラシカル	CSSE-320	φ 290・320	1.4	8		廃番
	シャビー クーボ・クラシカル	CSCU-400	420・420・400	3.4	60		廃番
	シャビー ソンノ・クラシカル	CSSO-270	600・280・270	2.5	28		廃番
84	センブリッシュ・クラシカル	CSEM-430	1000・450・430	16	160	38,000	(穴あり)
		360	800・380・360	11	80	24,000	(穴あり)
		250	600・270・250	6.5	30	11,000	(穴あり)
		580	650・650・580	18.5	190	38,000	(穴あり)
		490	550・550・490	13.5	110	25,000	(穴あり)
		380	430・430・380	9	50	16,000	(穴あり)
85	アンティコ ソンノ・クラシカル ※9月末廃番	CASO-420	1000・420・420	9	150	48,000	無料
		320	800・350・320	4.6	70	33,000	無料
	アンティコ モルタ・クラシカル	CAMO-650	φ 750・600	7.5	180	29,000	無料
		550	φ 650・550	3.8	130	19,000	無料
		460	φ 550・460	2.4	70	15,000	無料
	アンティコ モルタ・プレーン・クラシカル	CAMP-710	φ 850・710	10	248		廃番
		500	φ 570・500	3	66		廃番

### ■景観緑化商品

頁	品名	品番	幅・奥行・高さ(mm)	重量(Kg)	容量(ℓ)	本体価格(円)	※運賃別途	VW
86	フープ ※すべて標準色となっています。	EXF-FUPU	750・330・400	42	-	39,800		60
87	フープ・ドッグステイ <b>受注</b>	EXF-FUPU-DOG	750・330・400	42	-	47,200		60
88	水栓ユニット un ティーラ(アイボリー)	SC-UN-TLS-IV	890・119・800	65	-	113,200		問合せ
	ガーデンパン トレビマルチ	GPT-MLTGS	850・450・60	本体 19 すのこ 1.5	-	45,800		問合せ
	シャワーホースセット(メッキ)	JA-SHS-M	-	-	-	17,400		問合せ
	横水栓十字ハンドル(メッキ錆肌)	JA-K13-ME	D80・H84	-	-	7,600		問合せ
	ホース接続水栓十字ハンドル(メッキ)	JA-G102-M	D76・H44	-	-	7,600		問合せ
	ウッドトレイ	OP-GW-TR1	470・112・156	0.8	-	27,500		問合せ
89	メモリアルプランター	MEM-PLS-MT □□-WH	300・300・420	5	上部 10 下部 8		廃盤	
90	噴水 リッコ ※9月末廃番	FRIC	φ 1100・350	250	-	798,000		問合せ
91	噴水 セレーナ ※9月末廃番	FSRN	φ 715・1160	93	-	210,000		問合せ
	噴水 オルトナ・コロッサ ※9月末廃番	OC2009	φ 750・1160	130	-	320,000		問合せ

■TLCパネル

■グラニット

頁	品名		H=300		H=450		品番
			設計価格(円)	重量(kg)	設計価格(円)	重量(kg)	
100	基本	受注	15,400	18.5	17,400	23.5	GRAN-S-30/45
	基本・排水口付	受注	16,000	19.5	18,200	24.5	GRAN-SH-30/45
	直角出隅	受注	7,200	4.6	8,000	7	GRAN-CKD-30/45
	直角入隅	受注	7,200	4.6	8,000	7	GRAN-CKI-30/45
	フリー(寸法調整用)	受注	19,000	21.5	21,400	27	GRAN-F-30/45
	135°出隅	受注	8,600	10.5	9,800	14.5	GRAN-C135D-30/45
	300R出隅	受注	15,800	11.5	17,200	15.5	GRAN-CRD-30/45
	1000R出隅	受注	19,600	17.5	20,800	22.5	GRAN-1000RD-30/45
	1000R入隅	受注	19,600	18.5	20,800	23.5	GRAN-1000RI-30/45
特注角出入隅	受注	30,600	-	35,000	-	GRANトクカク-DI-30/45	
頁	品名		H=600				品番
			設計価格(円)	重量(kg)	設計価格(円)	重量(kg)	
100	基本	受注	22,800	26			GRAN-S-60
	フリー(寸法調整用)	受注	26,600	42			GRAN-F-60
	直角出隅	受注	13,000	13			GRAN-CKD-60
	直角入隅	受注	13,000	13			GRAN-CKI-60

■グラニット(サークル)

頁	品名		H=300		H=450		品番
			設計価格(円)	重量(kg)	設計価格(円)	重量(kg)	
100	サークル2000φ	受注	156,800	140	166,400	180	GRAN-1000RD-30/45×8

■パパット(石肌調プレーン・塗装仕上)

頁	品名		H=300		H=450		品番
			設計価格(円)	重量(kg)	設計価格(円)	重量(kg)	
101	基本	受注	13,600	18.5	15,000	23.5	PAPT-S-30/45
	基本・排水口付	受注	14,200	19.5	15,800	24.5	PAPT-SH-30/45
	直角出隅	受注	6,800	4.6	7,400	7	PAPT-CKD-30/45
	直角入隅	受注	6,800	4.6	7,400	7	PAPT-CKI-30/45
	フリー(寸法調整用)	受注	16,800	21.5	18,400	27	PAPT-F-30/45
	135°出隅	受注	8,200	10.5	9,400	14.5	PAPT-C135D-30/45
	300R出隅	受注	15,000	11.5	16,400	15.5	PAPT-CRD-30/45
	1000R出隅	受注	18,200	17.5	19,600	22.5	PAPT-1000RD-30/45
	1000R入隅	受注	18,200	18.5	19,600	23.5	PAPT-1000RI-30/45
特注角出入隅	受注	26,800	-	30,000	-	PAPTトクカク-DI-30/45	
頁	品名		H=600				品番
			設計価格(円)	重量(kg)	設計価格(円)	重量(kg)	
101	基本	受注	20,200	26			PAPT-S-60
	フリー(寸法調整用)	受注	23,600	42			PAPT-F-60
	直角出隅	受注	11,400	13			PAPT-CKD-60
	直角入隅	受注	11,400	13			PAPT-CKI-60

■パパット(サークル)

頁	品名		H=300		H=450		品番
			設計価格(円)	重量(kg)	設計価格(円)	重量(kg)	
101	サークル2000φ	受注	145,600	140	156,800	180	PAPT-1000RD-30/45×8

■インディア(インド砂岩調)

頁	品名		H=300		H=450		品番
			設計価格(円)	重量(kg)	設計価格(円)	重量(kg)	
102	基本	受注	17,400	16	20,200	21	IS-S-30/45
	直角出隅	受注	8,000	7	8,600	10	IS-PCKD-30/45
	直角入隅	受注	8,000	7	8,600	10	IS-PCKI-30/45
	フリー(寸法調整用)	受注	20,400	28	23,600	36	IS-F-30/45
	135°出隅	受注	8,600	11	10,200	16	IS-C135D-30/45
	300R出隅	受注	16,000	11	17,400	15	IS-CRD-30/45

※表示価格は税別・運賃別途となっております。運賃につきましてはお問合せください。 **受注** は、受注生産品です。納期等、お問合せください。

※TLCパネルには、連結用金物(ボルト・ナット類)が標準付属されています。 ※組立て形状によっては、オプション金物が必要となります。



■コバ(小端積み)						
頁	品 名		H=300		品 番	
			設計価格(円)	重量(kg)		
103	基 本	受注	17,400	18	CK-S-30	
	直 角 出 隅	受注	8,600	7	CK-CKD-30	
	直 角 入 隅	受注	8,600	7	CK-CKI-30	
	フリー(寸法調整用)	受注	21,800	30	CK-F-30	
	135°出 隅	受注	9,000	11	CK-C135D-30	

■カコッタ 150/220 (石肌調プレーン・塗装仕上)							
頁	品 名		H=150		H=220		品 番
			設計価格(円)	重量(kg)	設計価格(円)	重量(kg)	
104	基 本	受注	6,400	9.5	7,800	12.5	EP-S-150P / 220P
	直角出入隅兼用	受注	2,800	0.9	3,000	1.85	EP-CKDI-150P / 220P
	フリー(寸法調整用)	受注	8,000	18.5	9,200	20.5	EP-F-150P / 220P

■ブロック (木目柄) ※組立て式です。足有り(最下段用)・足無しがあります。								
頁	品 名		W=450 H=150(162)		W=900 H=150(162)		品 番	
			設計価格(円)	重量(kg)	設計価格(円)	重量(kg)	W=450 足無し / 有り	W=900 足無し / 有り
105	パ ネ ル	受注	4,800	4	6,400	6	BK-475 / 475 F	BK-900/900F

■まくら木 (古枕木調)						
頁	品 名		W=1000 H=200 (120)		品 番	
			設計価格(円)	重量(kg)		
105	基 本	受注	8,600	13	RM-1000	

■TLC パネル加工料						
加 工 内 容		設計価格(円)	備 考			
フリーパネルカット料	受注	5,000	2枚目以降のカット料(1枚目のカット代はパネル部材価格に含まれています)			
排水口加工料	受注	3,000	φ100半割=H50の排水穴あけ加工			
特殊角コーナー	受注	別途見積				
インサート加工料	受注	3,000	パネル1枚につき2箇所のインサート埋込み			

■TLC オプション金物価格						
仕 様	パ ネ ル	品 名	設計価格(円)	寸 法	備 考	
インディア・コバ専用		補強アングルセット	4,000	L=2000×40×40×5		
"		ジョイントアングルセット	1,200	L=300×40×40×5		
グラニット・パパット専用		補強アングルセット	3,400	L=2000×40×40×3		
"		ジョイントアングルセット	1,200	L=300×40×40×5		
"		補強ベース(プレート)	5,600	L=348×200×1.5	SUSプレート・接着剤・アームセット	
カコッタ専用		補強アングルセット	3,000	L=2000×30×30×3		
"		ジョイントアングルセット	1,200	L=300×30×30×3		
"		補強ベース(プレート)	3,400	L=348×200×1.5	SUSプレート・アームセット	
		補強ベース(プレート)取付用接着剤	9,800		1本につき16枚分	
上記パネル共通金物		ワイヤー	280 / m	φ4		
"		ターンバックルセット	1,000 / セット			
"		フラットバー	2,200 / m	L=1000×38×4.5		
"		バイパス排水管	1,400 / m	φ100×1/2	半割り塩ビパイプ(H=50)	
システム資材			設計価格(円)	セット内容		
保水排水システム(セット)(6㎡セット)			¥32,800/6㎡セット (6㎡梱包)	耐根補助シート・排水マット・透水フィルター		

■組立式プランター

■システムガーデン						
頁	品 番	設計価格(円)	巾・奥行・高さ(mm)	重 量(kg)	容 量	
106	SGN-1	39,400	425・425・300		廃番	
	SGN-2	49,000	850・850・300		廃番	
	SGN-3	42,000	850・425・300		廃番	
	SGN-4	72,600	1,700・425・300		廃番	
	SGN-5R	87,000	1,700・850・300		廃番	
	SGN-5L	87,000	1,700・850・300		廃番	
	SGN-6	68,200	1,275・425・300		廃番	

■キッチンガーデン						
頁	品 番	設計価格(円)	巾・奥行・高さ(mm)	重 量(kg)	容 量	
107	KGN-9090	受注	36,000	900・900・300	28	210
	KGN-9050	受注	31,400	900・500・300	24	113

## 価格表について

### ■表示価格について

- ・表示価格には消費税・運賃は含まれておりません。
- ・表示価格は、「車上渡し」での価格となっております。
- ・現場での小運搬・設置費・植栽費は含まれておりません。

### ■製品の仕様・内容・価格につきましては、予告なしに変更する場合があります。

### ■在庫品・受注生産品

- ・商品には受注生産品（アイコン表示）があります。受注生産品につきましては、発注の際、必ず納期をご確認ください。
- ・受注生産品以外につきましても時期により欠品の場合がございます。発注の際は在庫と納期をご確認ください。

### ■プランターの「穴あり」「穴なし」について

プランターには排水用の「穴ありタイプ」※1と一部に「穴なしタイプ」※2があります。

- ※1. 主に屋外で使用するタイプで、「排水用穴」が空いて出荷されるもの
- ※2. 主に屋内で使用するタイプで「穴なし」で出荷されるもの

- ・商品表に「穴あり」「穴なし」の表示がありますので、設置する場所を確認のうえご発注ください。  
（「穴なしタイプ」を、穴あけて出荷することも可能です。）

### ■商品納入時のお願い

- ・納入時には必ず荷受者様が必要になります。（重量物の場合、2人以上）
  - ・納品は「車上渡し」です。事前に荷受方法をご相談ください。
  - ・商品到着時、直ちに「傷・カケ・塗装の剥がれ等」が無いかをご確認ください。
- ※到着後 14 日以上経過した場合、不良商品としての扱いが出来なくなります。

### ■商品の返品・交換などの詳細につきましては、カタログに記載しております。ご参照ください。

### ■商品保証について

- 商品保証については、弊社ホームページにてご確認ください。

# 【カスタム プランター お見積シート】

このページをコピーしてご利用ください。

御社名 ご担当者 TEL FAX

物件名 数量 基 納入時期 年 月 日

プランターのタイプをお選びいただき、ご希望のサイズ・カラーをご記入ください。					
<input type="checkbox"/>	GRC プランター	【K型】(カタログ P043) をご参照ください。 ■ サイズ      W                      × D                      × H                      mm ■ カラー      日本塗装工業会   カラー番号： ※仕上げのご希望などございましたらご記入ください。 (                      )			
<input type="checkbox"/>	FRP プランター	【FRP スタンダード K型】(カタログ P063) をご参照ください。 ■ サイズ      W                      × D                      × H                      mm ■ カラー      日本塗装工業会   カラー番号： ※仕上げのご希望などございましたらご記入ください。 (                      )			
<input type="checkbox"/>	上の2点以外でカタログ掲載のプランターのカスタムをご希望の方は、商品名・品番をご記入ください。 (カタログ P030-069 掲載のプランターからお選びください。)				
		プランター商品名 (                      ) 品番 (                      ) サイズ      W                      × D                      × H                      mm ■ カラー      日本塗装工業会   カラー番号： ※仕上げのご希望などございましたらご記入ください。 (                      )			
上でお選びいただいたプランターについてご希望のオプション・パーツをご記入ください。 <small>※オプション・パーツ、プレートについては、カタログ P026 をご参照ください。</small>					
<input type="checkbox"/>	キャスター	有                      無			
<input type="checkbox"/>	チェーン	有                      無	取付位置のご希望などございましたら、ご記入ください。 (                      )		
<input type="checkbox"/>	プレート	<input type="checkbox"/> アクリルパネル <input type="checkbox"/> GRC プレート <input type="checkbox"/> アクリルプレート ■ サイズ      W                      × D                      × H                      mm ■ 取付位置    上から (                      ) mm    右から (                      ) mm ■ プレートのデザイン <input type="checkbox"/> 作成したデザインを提出する。 <input type="checkbox"/> トーシンでのデザイン作成を希望。			
ご連絡事項					

ご記入ありがとうございました。裏面の最寄りの営業所にFAXにてご送信ください。  
 確認後、担当者より回答させていただきます。



# 株式会社トーシンコーポレーション

[www.toshin-grc.co.jp](http://www.toshin-grc.co.jp)

◎ オアシス事業部

首都圏 G R C 営業所  
TEL: 03-3715-5566  
FAX: 03-3714-6025

西日本 G R C 営業所  
TEL: 06-6479-1433  
FAX: 06-6479-1435

仙台 G R C 出張所  
TEL: 022-381-0151  
FAX: 03-3714-6025

◎ 住宅資材部

東京 営業所  
TEL: 03-3714-0151  
FAX: 03-3710-1191

横浜 営業所  
TEL: 045-544-0008  
FAX: 045-544-0044

千葉 営業所  
TEL: 043-231-0044  
FAX: 043-233-4004

◎ レジデンス事業部

首都圏 営業所  
TEL: 03-5725-0680  
FAX: 03-5725-0682

西日本 営業所  
TEL: 06-6479-1433  
FAX: 06-6479-1435